DORFENTWICKLUNGSPLAN ORTSGEMEINDE WINDEN - PLAN 1 Gesamtübersicht

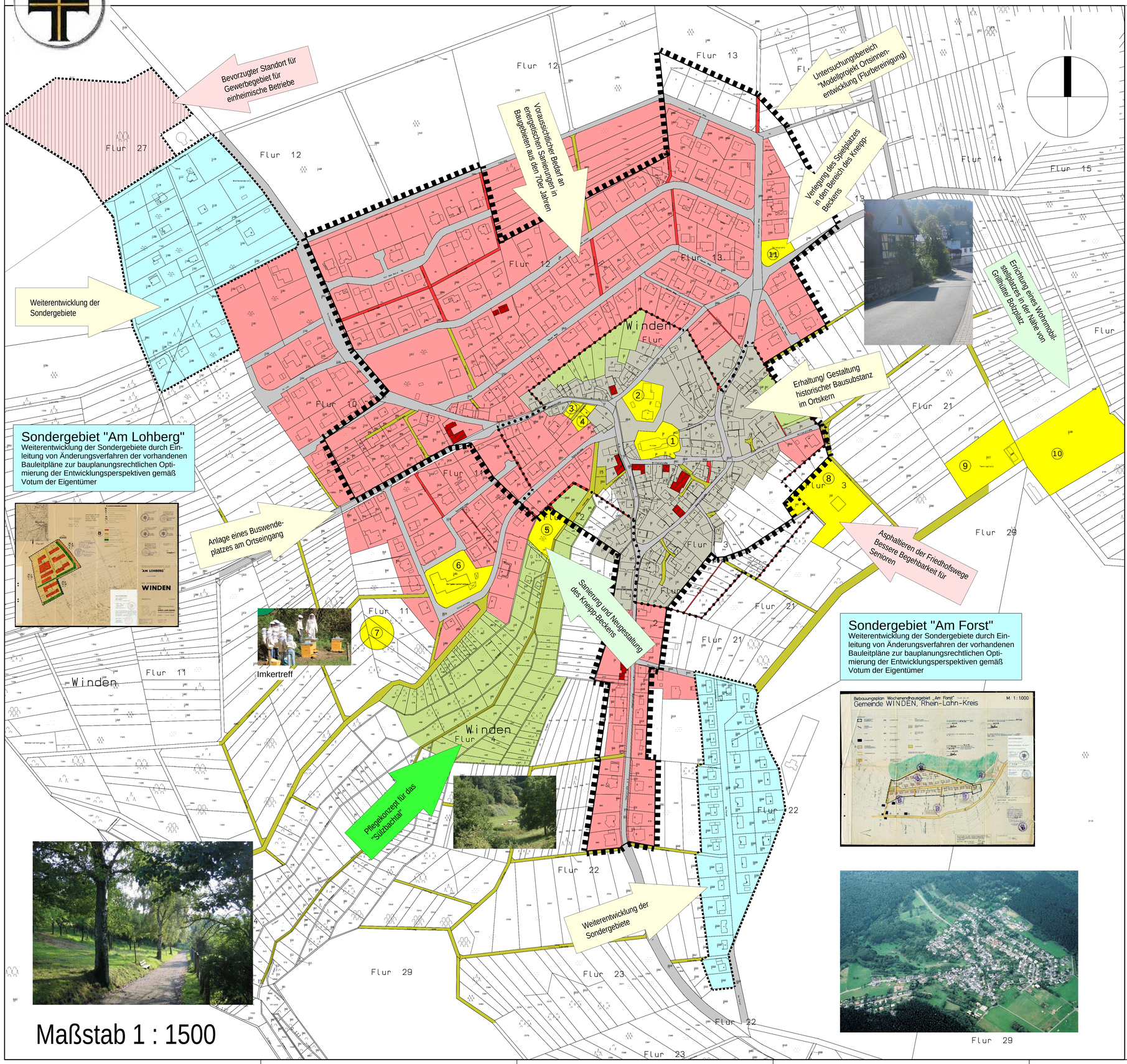

Ziele für die Dorfentwicklung in Winden:

WOHNEN - Stärkung des Ortskerns

- Durchführung der Dorfflurbereinigung
- Vor-Ort-Beratung privater Eigentümer
- Information über Fördermöglichkeiten
- Sanierung/ Umnutzung erhaltenswerter, ortsbildprägender Bausubstanz im Ortskern
- Weiterentwicklung der Sondergebiete

Versorgen und Arbeiten:

- Schaffung einer High-Speed-DSL-Versorgung
- Gründung einer "Service-Agentur" Tourismus
- Ausweisung von Gewerbeflächen
- Verbesserung der Busverbindungen
- Winterdienst für alleinstehende Senioren
- Bessere Markierung von Wanderwegen
- Ergänzung von Wegeverbindungen

Erholung - Tourismus:

- Werbung für touristische Angebote im Internet
- Erstellen von Info-Flyern
- Sanierung/ Neugestaltung des Kneipp-Becken
- Einrichtung eines Wohnmobilstellplatzes
- Qualifizierung von Ferienwohnungen
- Veranstaltung Sommerfest in der Dorfmitte
- Ergänzung der Rundwege um den Ortskern

Dorfökologie:

- Anpflanzung von Bienenweide an den Straßenrändern
- Erhalt und Ergänzung innerörtlicher heimischer Bepflanzung
- Verhinderung von "Verbuschung", z. B. durch kostenfreie Verpachtung geeigneter Flächen
- Umwandlung von Weihnachtsbaumkulturen in Grünland
- Mehrgenerationen-Pflanzprojekt

Öffentliche Einrichtungen in Winden:

1 Kath. Pfarrkirche St. Willibrord,
2 Evang. Pfarrheim
3 Dorfladen
4 Dorfcafé
5 Kneipp-Becken, öffentl. Grünfläche
6 Dorfgemeinschaftshaus, Kindergarten und Jugendraum
7 Imkertreff
8 Friedhof
9 Tennisplatz
10 Fußballplatz/ Bolzplatz
11 Spielplatz

LEGENDE:

- Straßen
- Fahrwege
- Fußwegeverbindungen
- Ortskernbereich
- Wohngebiete außerhalb des Ortskernbereichs
- Sondergebiete (Wochenendhausgebiete)
- Grünbereiche/ Naherholung
- Vorschlag Rundweg im Rahmen innerörtlicher Fußwegeverbindungen
- Bevorzugter Standort für Gewerbegebiet
- Gebäude leerstehend (Stand Febr. 2011)
- Untersuchungsbereich "Modellprojekt Ortsinnenentwicklung" (siehe gesonderter Plan von Februar 2011)
- Vorhandene Infrastruktur in Winden

Frischer Wind für Winden — Winden - Im Herzen des Naturpark Nassau

DORFENTWICKLUNGSPLAN ORTSGEMEINDE WINDEN

Dorfentwicklungsplan Winden PLAN 1 - Gesamtübersicht	M 1 : 1500

Auftraggeber:
Ortsgemeinde Winden
Schulstrasse 9
56379 Winden

STEINBERGER UND PARTNER
Architektur und Stadtplanung

Dipl.-Ing. Architektin Eva Steinberger-Theisen
Alliger Weg 22, 56642 Kruft

N/B = 840.8 / 1188.8 (1.00m²)

Allplan 2008